

ELEVAÇÃO LESTE
esc. 1:100

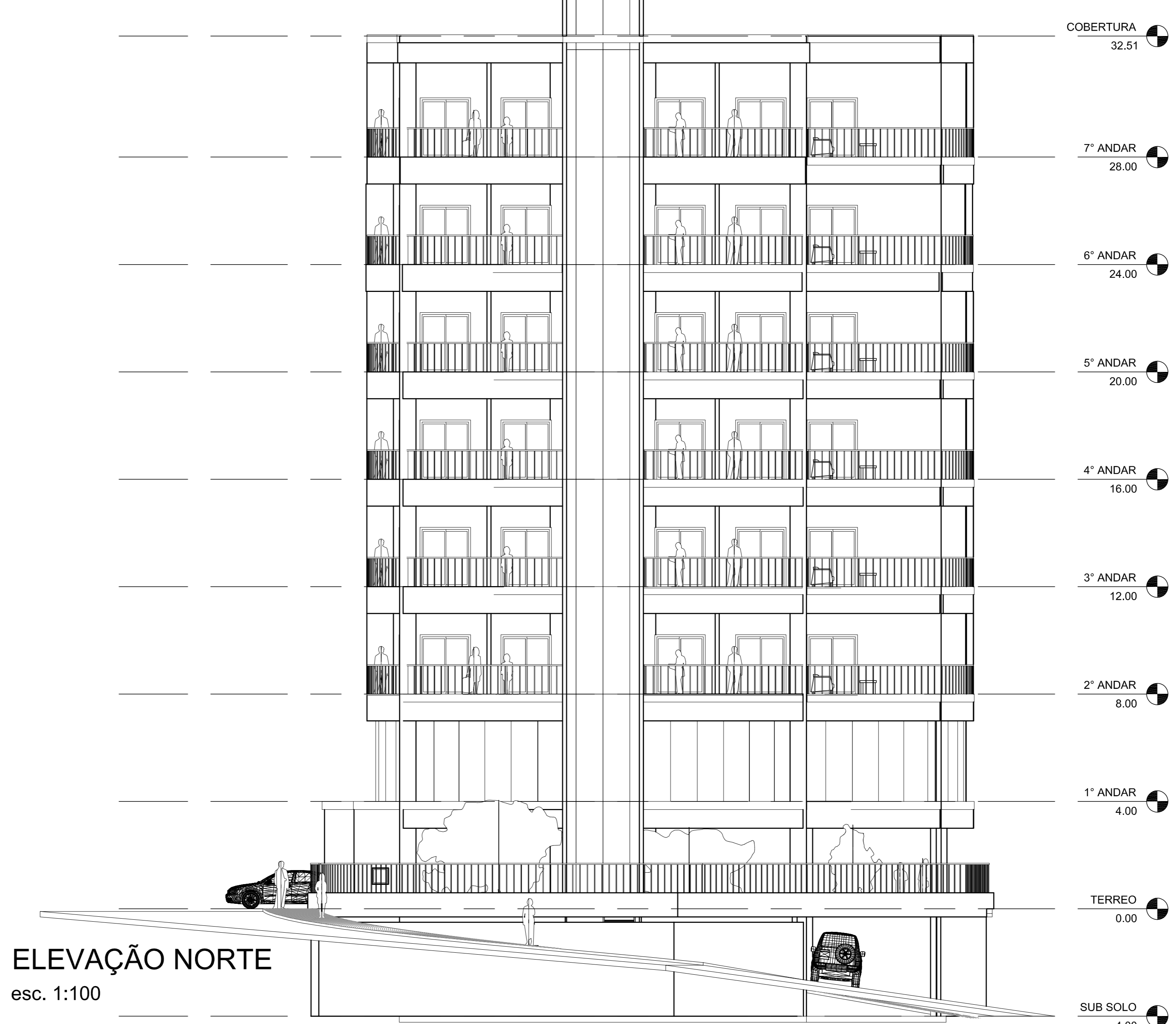

ELEVAÇÃO NORTE
esc. 1:100

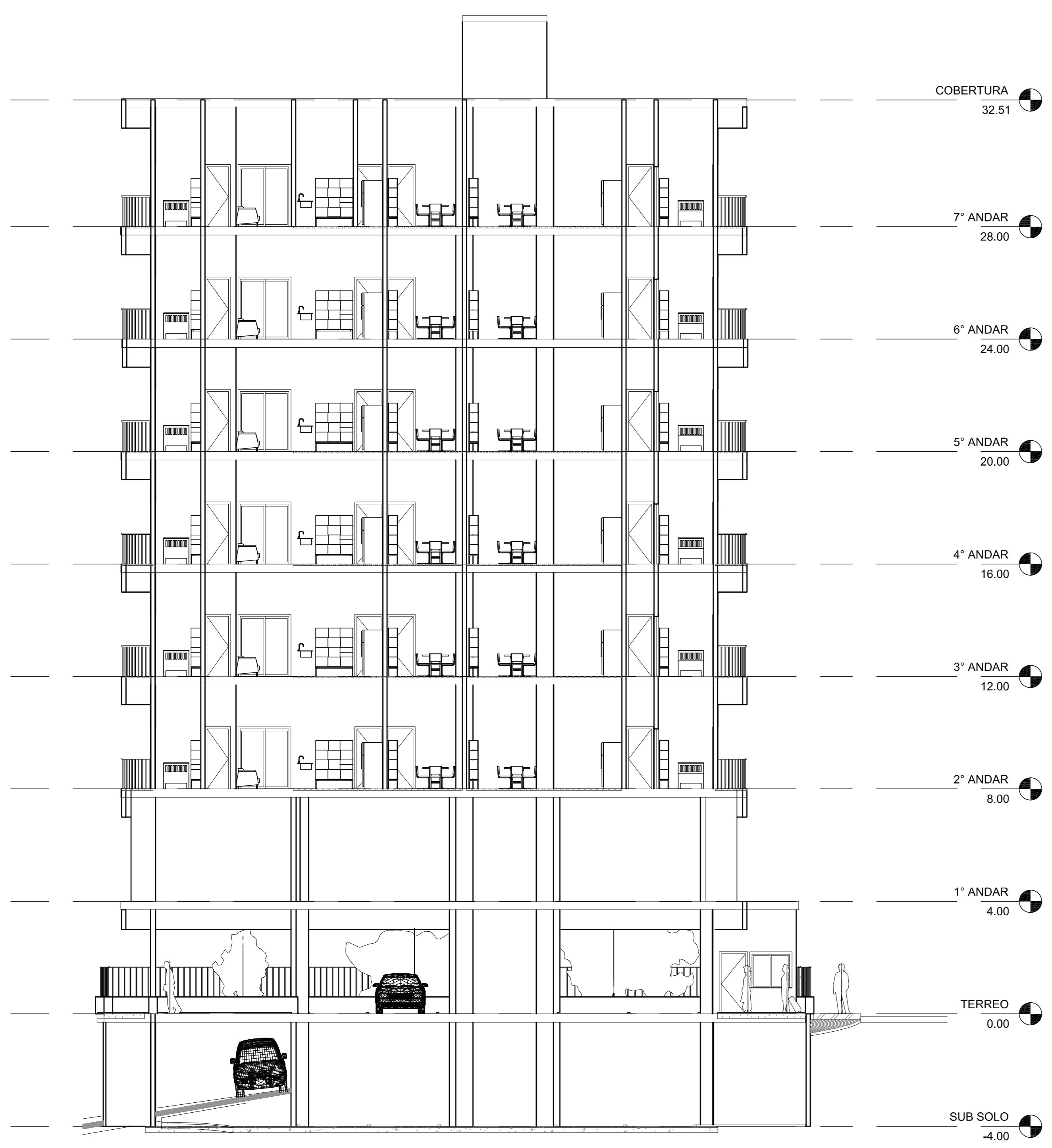

CORTE A-A
esc. 1:100

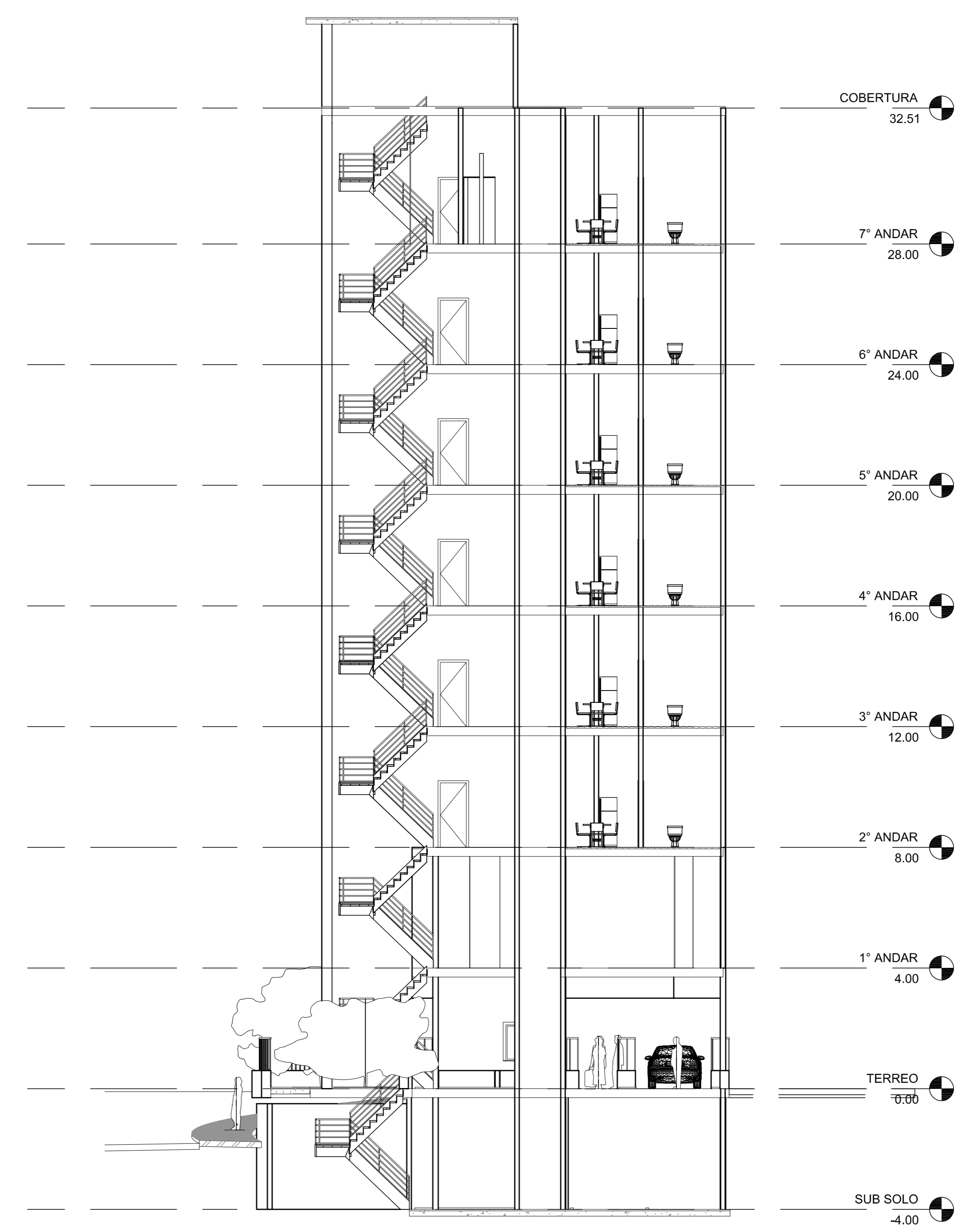

CORTE B-B
esc. 1:100

ELEVAÇÕES E CORTES		FOLHA
		02/02
ASSUNTO: EDIFÍCIO RESIDENCIAL		
LOCAL: ALAMEDA CONDE DE PORTO ALEGRE 2172/2174 SÃO CAETANO DO SUL - SP		
PROPRIETÁRIO: HBS PARTICIPAÇÕES		
CLASSIFICAÇÃO FISCAL:		
ESCALA: 1:100	SITUAÇÃO SEM ESCALA	
DECLARO QUE A APROVAÇÃO DO PROJETO PELA PREFEITURA, NÃO IMPLICA NO RECONHECIMENTO DO DIREITO DE PROPRIEDADE DO TERRENO.		
PROPRIETÁRIO HBS PARTICIPAÇÕES LTDA.		
QUADRO DE ÁREAS (m²) VEDE FOLHA 01/02		
AUTOR DO PROJETO E RESP. TÉCNICO		