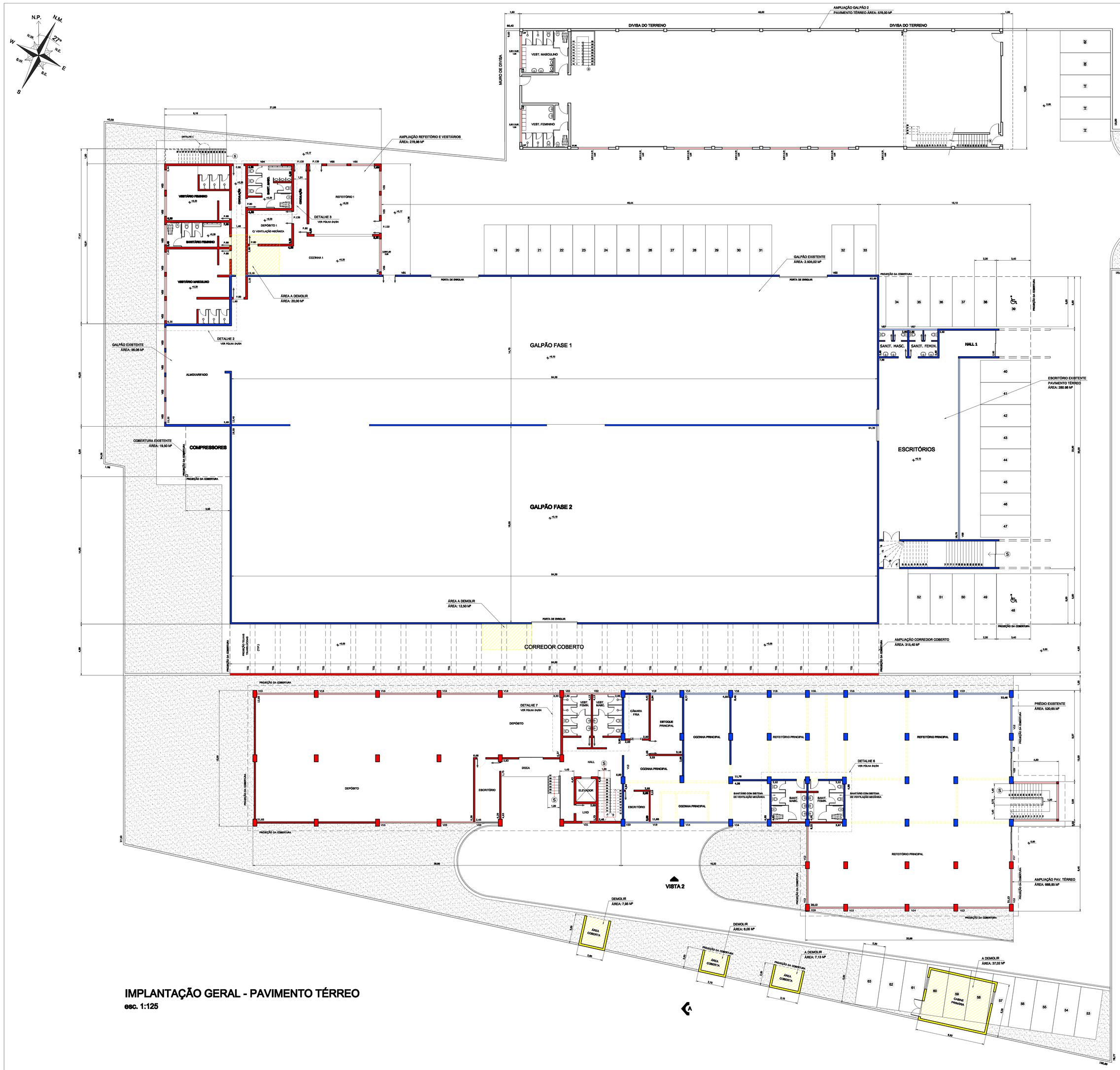

IMPLANTAÇÃO GERAL - PAVIMENTO TÉRREO
esc. 1:125

AMBIENTE (ÁREAS INT.)	ÁREA	TIPO	QUANT.	CADILHOS DIMENSÕES L (m)	h (m)	P (m)	OBSERVAÇÃO
VESTIÁRIO MASCULINO	48,44 m²	V03	03	2,30	1,00	1,80	MAT. FERRO
SANIT. FEMININO	17,78 m²	V04	01	2,30	1,00	1,80	MAT. FERRO
VESTIÁRIO FEMININO	34,00 m²	V04	02	2,30	1,00	1,80	MAT. FERRO
SANIT. MASCULINO	18,62 m²	V04	02	2,40	1,00	1,80	MAT. FERRO
DEPÓSITO 1	14,67 m²						VENT. MECÂNICA
REFEITÓRIO 1	47,80 m²	V05	04	2,00	1,20	1,00	MAT. FERRO
COZINHA 1	48,06 m²	V06	01	3,40	1,70	1,00	MAT. FERRO
ALMOXARIFADO	89,67 m²	V03	04	2,30	1,00	1,80	MAT. FERRO
SANIT. MASC. ESCRIT.	7,41 m²	V07	01	2,85	0,80	1,80	MAT. FERRO
SANIT. FEMIN. ESCRIT.	7,41 m²	V07	01	2,85	0,80	1,80	MAT. FERRO
ESCRITÓRIO	132,52 m²	V08	01	16,75	1,80	1,00	VIDRO TEMPERADO
HALL 1	14,56 m²	V09	01	2,80	2,30	0,00	PORTA DE VIDRO
GALPÃO 2	627,48 m²	V10	11	3,00	2,40	6,00	PLÁSTICO TRANSLÚC.
VESTIÁRIO FEMIN. G2	23,08 m²	V11	01	3,98	0,80	1,80	MAT. FERRO
VESTIÁRIO MASC. G2	23,08 m²	V11	01	3,98	0,80	1,80	MAT. FERRO
REFEITÓRIO PRINCIPAL	473,55 m²	V12	03	3,56	1,20	1,00	VIDRO TEMPERADO
		V13	02	5,13	1,20	1,00	VIDRO TEMPERADO
		V14	02	4,45	1,20	1,00	VIDRO TEMPERADO
		V15	02	5,70	1,20	1,00	VIDRO TEMPERADO
		V16	04	3,40	1,20	1,00	VIDRO TEMPERADO
		V17	01	1,15	1,20	1,00	VIDRO TEMPERADO
		V18	01	1,20	1,20	1,00	VIDRO TEMPERADO
COZINHA PRINCIPAL	107,97 m²	V14	02	4,45	1,20	1,00	VIDRO TEMPERADO
		V19	01	2,93	1,20	1,00	VIDRO TEMPERADO
		V16	01	3,40	1,20	1,00	VIDRO TEMPERADO
ESTOQUE PRINCIPAL	18,89 m²	V19	01	2,93	1,20	1,00	VIDRO TEMPERADO
ESCRITÓRIO COZINHA	7,00 m²	V20	01	2,37	1,20	1,00	VIDRO TEMPERADO
DEP. DE LIXO	3,46 m²	V21	01	0,80	0,80	1,30	MAT. FERRO
VEST. MASC. COZINHA	12,18 m²	V22	01	2,82	0,80	1,50	VIDRO TEMPERADO
VEST. FEMIN. COZINHA	12,18 m²	V22	01	2,82	0,80	1,50	VIDRO TEMPERADO
DEPÓSITO	328,25 m²	V15	06	5,70	1,20	1,00	VIDRO TEMPERADO
		V23	01	3,22	1,20	1,00	VIDRO TEMPERADO
ESCRITÓRIO DEPÓSITO	15,41 m²	V24	01	2,33	1,20	1,00	VIDRO TEMPERADO
GUARITA	0,60 m²	V38	02	2,00	1,20	1,00	MAT. FERRO
VESTIÁRIO GUARITA	9,28 m²	V27	01	2,00	1,20	1,00	MAT. FERRO
WC GUARITA	3,19 m²	V28	01	0,80	0,80	1,80	MAT. FERRO
GALPÃO 2	525,00 m²	V25	11	3,00	2,40	5,00	PLÁTICO TRANSLÚC.
CORREDOR COBERTO	313,40 m²	T01	01	4,00	0,00	2,65	PLÁTICO TRANSLÚC.

NOTAS:

1 - A ÁREA DE VENTILAÇÃO DOS AMBIENTES SERÁ DE, NO MÍNINO, METADE DA ÁREA DE ILUMINAÇÃO DEMONSTRADA EM PROJETO.
2 - PARA DETALHES DOS SANITÁRIOS, VER FOLHA 04/04.
3 - PREVISÃO DE 50 FUNCIONÁRIOS EFETIVOS E 15 FLUTUANTES.
4 - 37 VAGAS DE ESTACIONAMENTO PARA AUTOS + 3 VAGAS PARA DEFICIENTES.

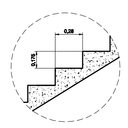

DETALHE 1
S/ ESCALA
TÍPICO PARA TODOS OS NOVOS DEGRAUS

IMPLANTAÇÃO / PLANTA BAIXA
PROJETO DE REFORMA E AMPLIAÇÃO

A01/04

PROJ.:
P.U.:
RUBRICA:

PROCESSO Nº: 1288 — INSCRIÇÃO FISCAL: 27.029-006

OBRA: AMPLIAÇÃO DE PRÉDIO INDUSTRIAL (METALÚRGICA)

PROPRIETÁRIO: HBS PARTICIPAÇÕES LTDA.

LOCAL: RUA DAS ACÁCIAS, 200 - SERTÃOZINHO - MAUÁ - SP

ESCALA: 1:125

SITUAÇÃO SEM ESCALA

QUADRO DE ÁREAS
VER QUADRO ACIMA

DECLARO QUE A APROVAÇÃO DO PROJETO PELA PREFEITURA, NÃO IMPLICA NO RECONHECIMENTO DO DIREITO DE PROPRIEDADE DO TERRENO.

PROPRIETÁRIO
HBS PARTICIPAÇÕES LTDA
NILSON BONADIO

AUTOR DO PROJETO E RESP. TÉCNICO
ARQUITETA ANA ELISABETE DO AMARAL ALVES
CREA: 5069073891
ART.: 92221000000787815
P.M.M. 1288

ALVARÁ Nº — EXPEDIDO EM:

ASSINATURA DO FUNCIONÁRIO