

PAV. SUPERIOR

RUA MOGI MIRIM

PAV. TÉRREO

RUA MOGI MIRIM

PAV. INFERIOR

RUA MOGI MIRIM

**PLANTA, CORTE E ELEVAÇÕES**

FOLHA  
**01/01**

ASSUNTO:  
Regularização de Prédio Comercial Lei de Anísia nº 9249/2010

LOCAL:  
RUA MOGI MIRIM N. 18 - BAIRRO SANTA MARIA  
SANTO ANDRÉ - SP

PROPRIETÁRIO:  
HBS PARTICIPAÇÕES LTDA.

CLASSIFICAÇÃO MUNICIPAL:  
01.184.004

ESCALA:  
1:75

SITUAÇÃO SEM ESCALA  
DECLARO QUE A APROVAÇÃO DO PROJETO PELO PRESENTAR  
NÃO IMPLICA NO RECONHECIMENTO DO DIREITO DE  
PROPRIEDADE DO TERRENO

PROPRIETÁRIO  
HBS PARTICIPAÇÕES LTDA

QUADRO DE ÁREAS (m²)	
ÁREA DO TERRENO	157,50 m²
PAVIMENTO	TOTAL
INFERIOR	57,46 m²
TÉRREO	157,50 m²
1º ANDAR	146,72 m²
TOTAL	361,68 m²

AUTOR DO PROJETO E RESP. TÉCNICO  
ARQUITETA ANA ELISABETE DO AMARAL ALVES  
CREA. 0601871091  
ART.: 92221220102108723  
P.M.S.A. 2482

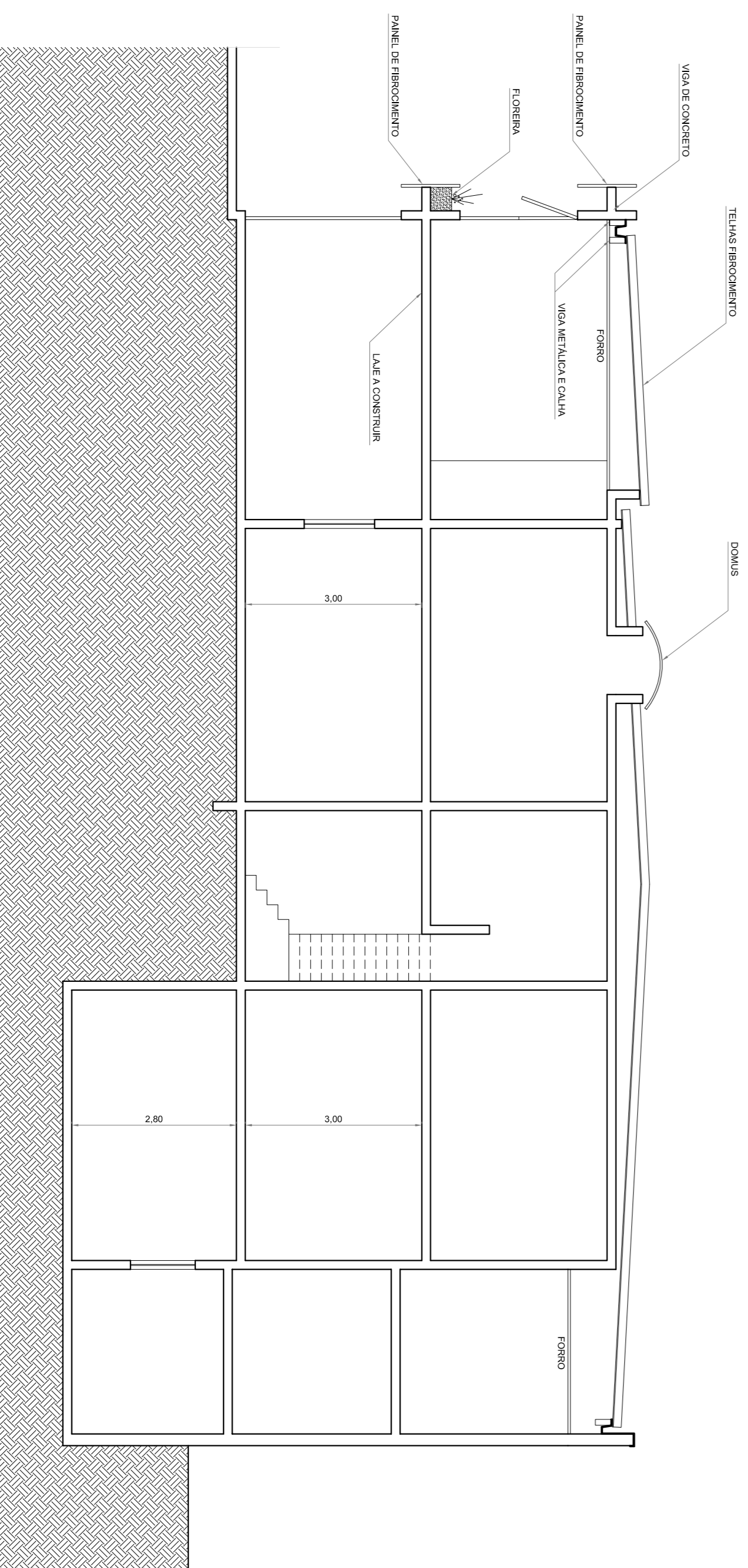

CORTE A-A

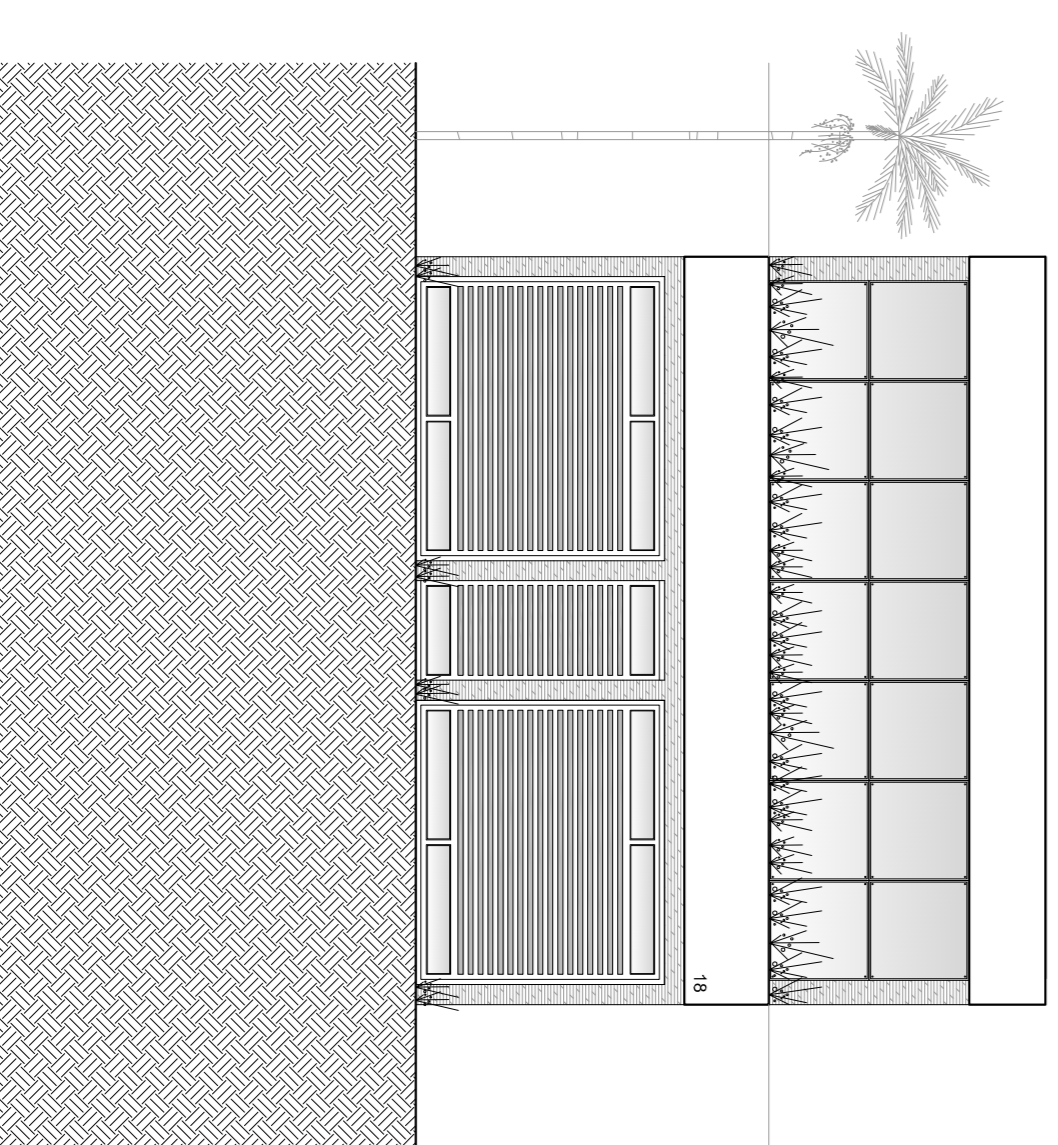

ELEVAÇÃO FRONTAL