

PLANTA BAIXA
ESC. 1:100

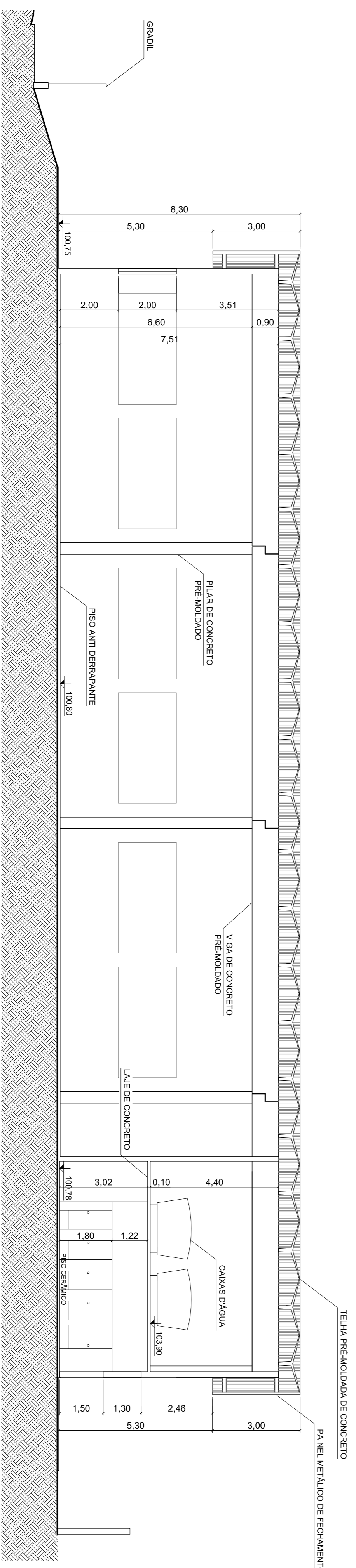

CORTE A-A
ESC. 1:100

AMBIENTE	ÁREA	TIPO	QUANT.	CAIXILHOS DE FERRO			ACABAMENTOS
				L (cm)	h (cm)	P (cm)	
SALAO DE VENDAS	947,49 m²	CF 01	18	3,80	2,00	2,00	ESMALTE SINTETICO
REFETORIO	26,43 m²	CF 01	01	3,80	2,00	0,50	ESMALTE SINTETICO
COPA	15,67 m²	CF 02	01	1,95	1,00	1,10	ESMALTE SINTETICO
SANITARIO MASCULINO	21,33 m²	CF 03	01	2,00	1,30	1,50	ESMALTE SINTETICO
SANITARIO FEMININO	21,33 m²	CF 03	01	2,00	1,30	1,50	ESMALTE SINTETICO
VESTIARIO MASCULINO	9,51 m²	CF 04	01	1,00	1,00	1,50	ESMALTE SINTETICO
VESTIARIO FEMININO	9,51 m²	CF 04	01	1,00	1,00	1,50	ESMALTE SINTETICO

NOTAS:

- 1 - OS SANITARIOS MASCULINOS E FEMININOS ATENDERAO A NORMA 9090 DA ABNT QUANTO A ACESSIBILIDADE E ESPAÇOS RESERVADOS PARA CADEIRANTES.
- 2 - TODOS OS ESPAÇOS SÃO ACESSIVEIS PARA CADEIRANTES.
- 3 - DUAS VAGAS DO ESTACIONAMENTO SERAO RESERVADAS PARA DEFICIENTES FISICOS.
- 4 - PARA IMPLANTACAO VER FOLHA 01/03.
- 5 - PARA CORTE B-B E ELEVAÇÕES, VER FOLHA 03/03.

PLANTA E CORTE
FOLHA 02/03

ASSUNTO:
CONSTRUÇÃO DE UM MERCADO

LOCAL:
AV. SANTO ANDRÉ COM RUA CÂNDIDO MOTA, SIN

PROPRIETÁRIO:
HBS Participações LTDA.

INSCRIÇÃO CADASTRAL:
361-33-940022-00-0000

ESCALA:
1:100

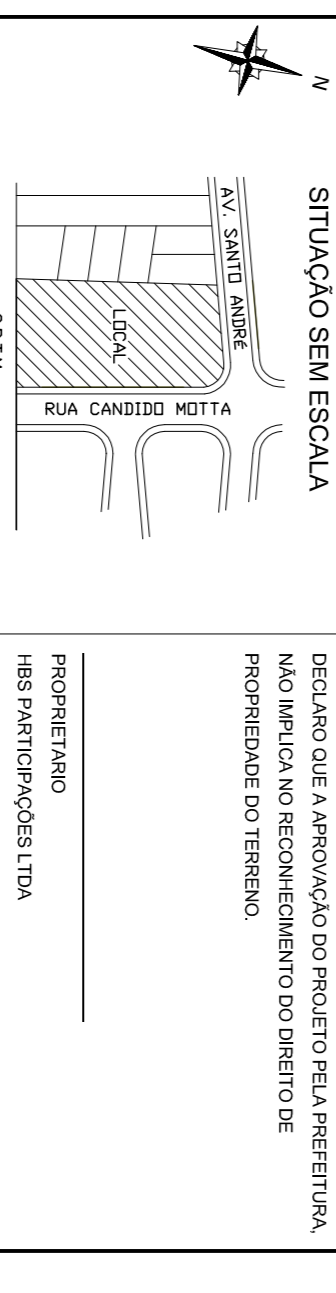

QUADRO DE ÁREAS (m²)	
ÁREA DO TERRENO	3.960,00 m²
ÁREA A CONSTRUIR	1.189,15 m²
ÁREA PERMEÁVEL	1.194,70 m²
ÁREA DE OCUPAÇÃO	1.533,36 m²
ÁREA VEGETADA	417,56 m²

DESEJO QUE A APROVAÇÃO DO PROJETO SEJA PREFERIVEL, NÃO IMPLICANDO RECONHECIMENTO DO DIREITO DE PROPRIEDADE DO TERRENO.

PROPRIETÁRIO:
HBS PARTICIPAÇÕES LTDA
NILSON BOMADIO

AUTOR DO PROJETO E RESP. TÉCNICO
ARQUITETA ANA ELISABETE DO AMARAL ALVES
CREA: 960/8709/10
ART: 222122009517474
PMSP: 900