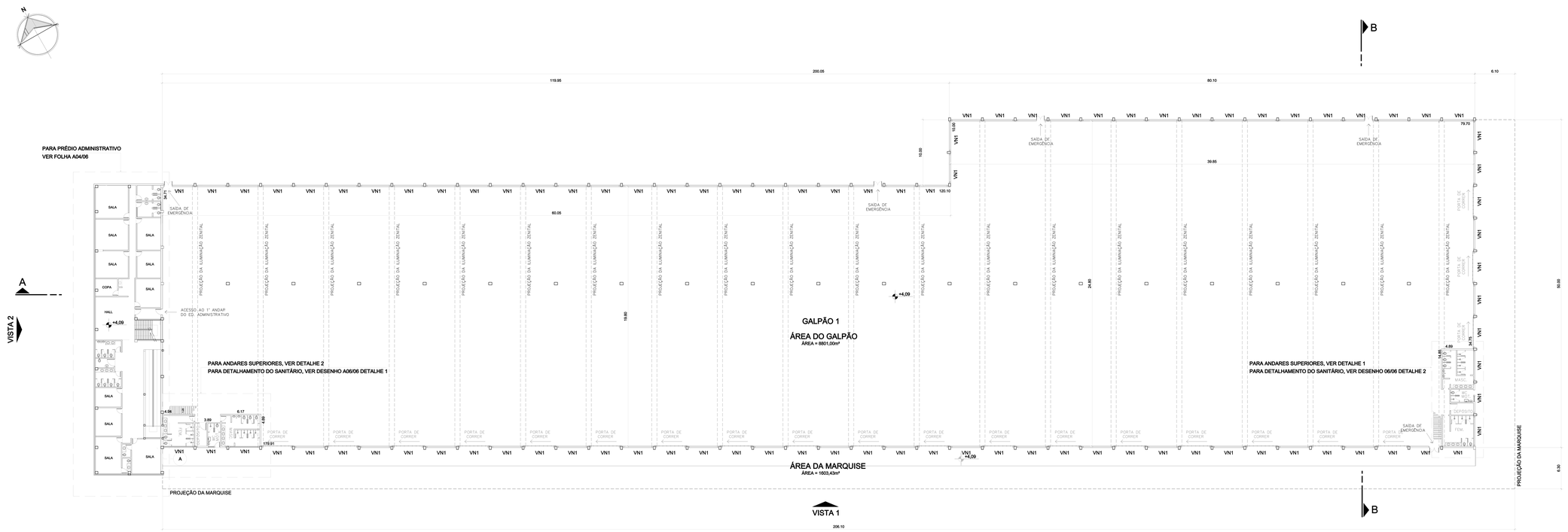

01 PLANTA GALPÃO 1
ESCALA 1:250

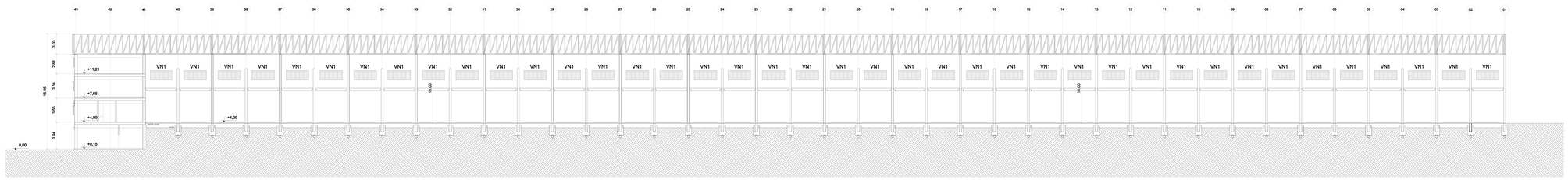

02 CORTE A-A
ESCALA 1:250

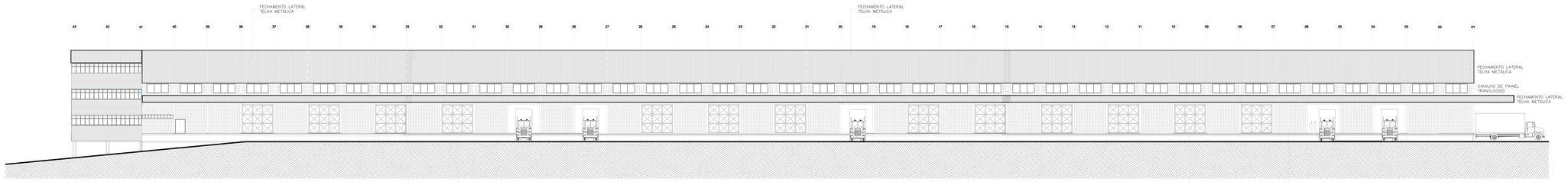

03 VISTA 1
ESCALA 1:250

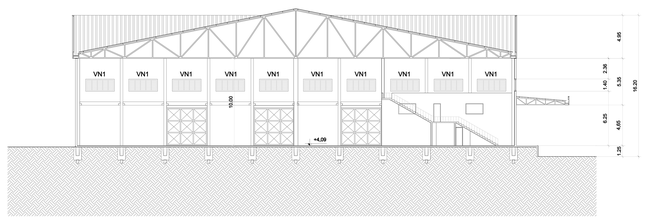

04 CORTE B-B
ESCALA 1:250

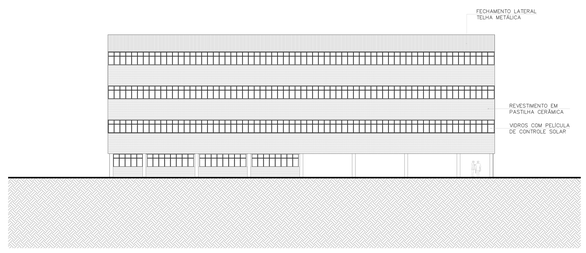

05 VISTA 2
ESCALA 1:250

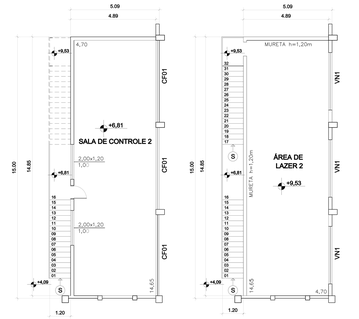

06 DETALHE 1 - 1º ANDAR
ESCALA 1:125

07 DETALHE 1 - 2º ANDAR
ESCALA 1:125

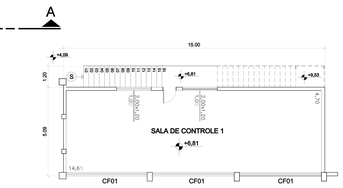

08 DETALHE 2 - 1º ANDAR
ESCALA 1:125

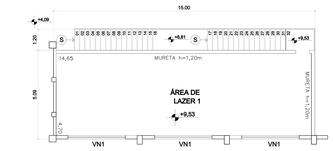

09 DETALHE 2 - 2º ANDAR
ESCALA 1:125

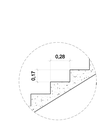

10 DEGRAU TÍPICO
SEM ESCALA

AMBIENTE (ÁREAS INT.)	ÁREA	CAIXILHOS TIPO	QUANT.	DIMENSÕES L (m)	h (m)	P (m)	ACABAMENTOS
GALPÃO	8.801,00 m²	VN1	92	3,30	1,40	6,35	MAT. TRANSLÚCIDO
SALA DE CONTROLE 1	76,35 m²	CF01	03	4,70	0,65	1,40	MAT. TRANSLÚCIDO
SALA DE CONTROLE 2	76,35 m²	CF01	03	4,70	0,65	1,40	MAT. TRANSLÚCIDO
ÁREA DE LAZER 1	76,35 m²	VN1	03	3,30	1,40	1,40	MAT. TRANSLÚCIDO
ÁREA DE LAZER 2	76,35 m²	VN1	03	3,30	1,40	1,40	MAT. TRANSLÚCIDO

OBS:

A ILUMINAÇÃO DO GALPÃO TAMBÉM SERÁ FEITA ATRAVÉS DE TELHAS TRANSLÚCIDAS COM ÁREA DE COBERTURA TOTAL DE 698 M².

PLANTAS, CORTES E ELEVAÇÕES
SUBSTITUIÇÃO DE PROJETO

A02/06

PROC.:
FLS.
RUBRICA:

PROCESSO Nº: 10.013-9/2000

INSCRIÇÃO FISCAL: 28.016.007

OBRA: CONSTRUÇÃO DE GALPÃO INDUSTRIAL (DEPÓSITO DE PAPÉIS)

PROPRIETÁRIO: SR. NILSON BONADIO

LOCAL: AV. PAPA JOÃO XXIII Nº4384 - SERTÃOZINHO - MAUÁ - SP

ESCALA: 1:250

SITUAÇÃO SEM ESCALA

Declaro que a aprovação do projeto, nao implica no reconhecimento por parte da Prefeitura do direito de propriedade do terreno.

QUADRO DE AREAS

PARA QUADRO DE ÁREAS VER FOLHA A01/06

ALVARÁ Nº

EXPEDIDO EM:

ASSINATURA DO FUNCIONÁRIO