

PAVIMENTO TÉRREO
ESC.: 1/200

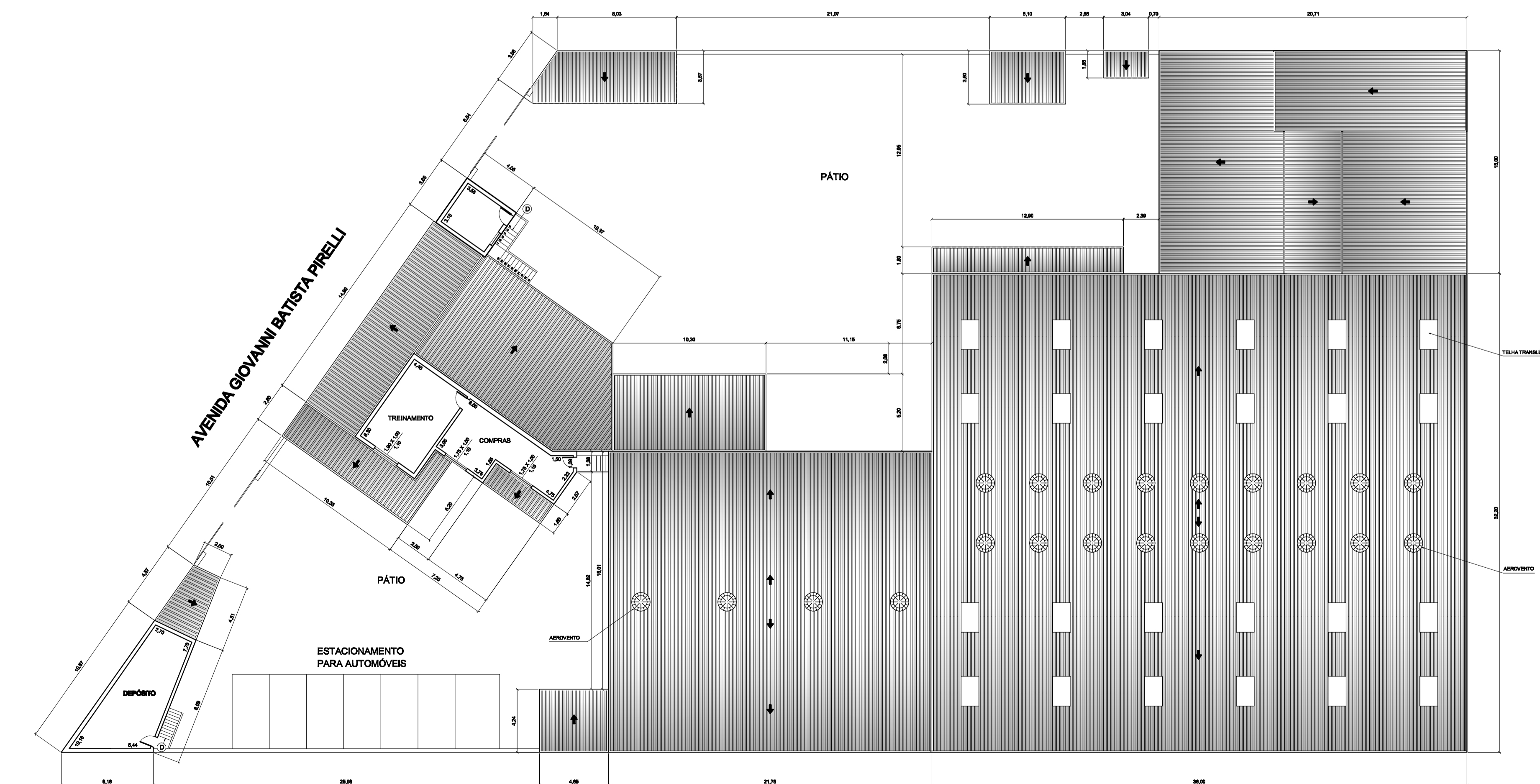

PAVIMENTO SUPERIOR
ESC.: 1/200

IMPLANTAÇÃO E PLANTA BAIXA FOLHA **01/02**

ASSUNTO:
REGULARIZAÇÃO DE PRÉDIO INDUSTRIAL

LOCAL:
Av. Giovanni Battista Pirelli Nº50
Bairro Homero Thon

PROPRIETÁRIO:
HBS Participações LTDA.

CLASSIFICAÇÃO FISCAL:
09.208.073

ESCALA:
1:200

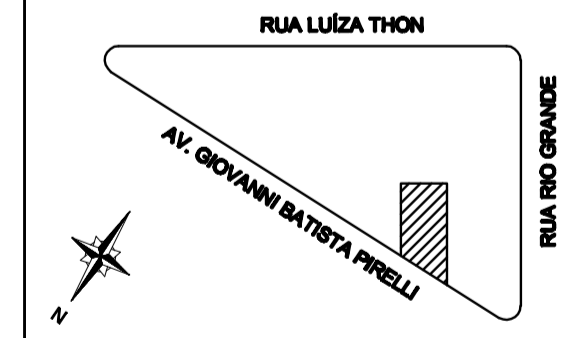

DECLARO QUE A APROVAÇÃO DO PROJETO PELA PREFEITURA, NÃO IMPLICA NO RECONHECIMENTO DO DIREITO DE PROPRIEDADE DO TERRENO.

PROPRIETÁRIO:
HBS PARTICIPAÇÕES LTDA
NILSON BONADIO

QUADRO DE ÁREAS (m²)

ÁREA DO TERRENO	TOTAL
PAVIMENTO	2.400,00 m²
1º Pavimento	104,00 m²
TOTAL	2.504,00 m²

AUTOR DO LEVANTAMENTO
ARQUITETO FERNANDO FRANCO
CREA: 506217097/DF
CRP: 6524