

EDIFÍCIO DE ESCRITÓRIOS - 2º ANDAR

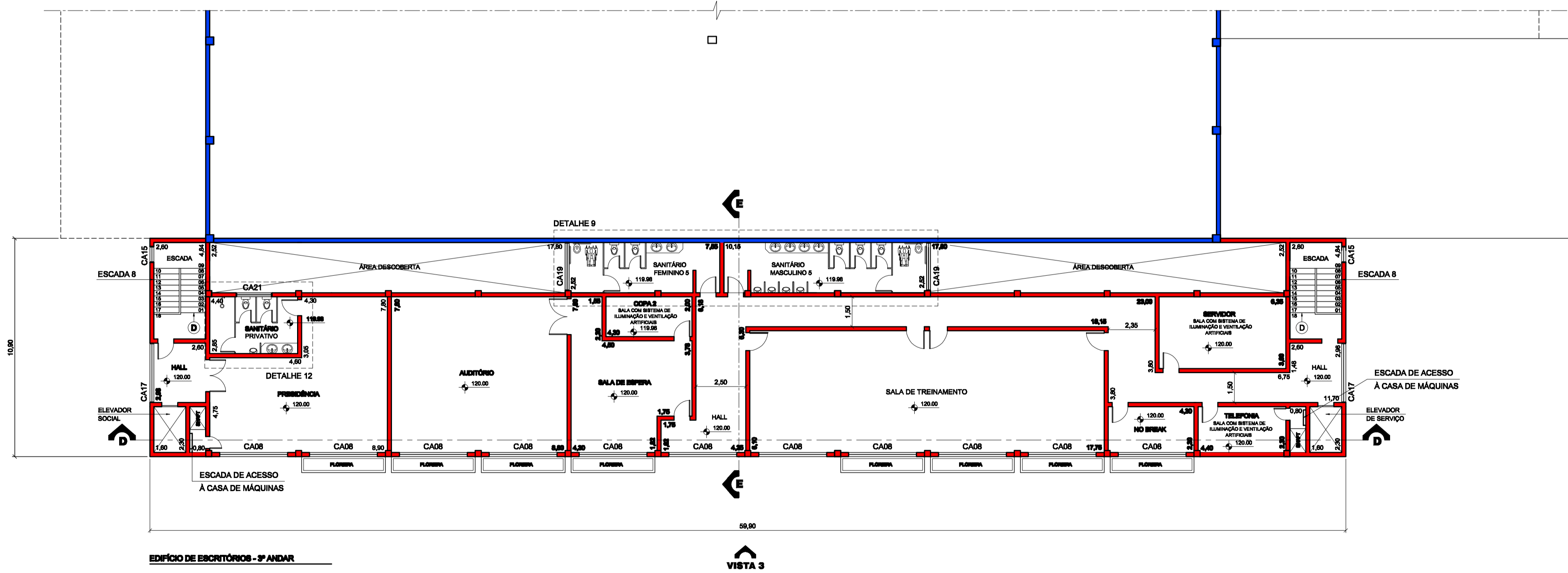

EDIFÍCIO DE ESCRITÓRIOS - 3º ANDAR

| AMBIENTE | ÁREA | TIPO | QUANT. | CADELHOS DIMENSÕES | | | MATERIAL | OBSERVAÇÕES |
|-----------------------|-----------|------|--------|--------------------|-------|-------|------------------|-----------------------------------|
| | | | | L (m) | h (m) | P (m) | | |
| ESCRITÓRIO | 490,29 m² | CAOB | 12 | 3,40 | 1,40 | 1,00 | ALUMÍNIO ANODADO | VENTILAÇÃO + ILUMINAÇÃO (NATURAL) |
| SANITÁRIO GERÊNCIA | 6,37 m² | CA18 | 01 | 0,90 | 0,90 | 1,80 | ALUMÍNIO ANODADO | VENTILAÇÃO + ILUMINAÇÃO (NATURAL) |
| SANITÁRIO FEMININO 4 | 19,03 m² | CA19 | 01 | 2,42 | 1,35 | 1,40 | ALUMÍNIO ANODADO | VENTILAÇÃO + ILUMINAÇÃO (NATURAL) |
| SANITÁRIO MASCULINO 4 | 25,58 m² | CA19 | 01 | 3,42 | 1,35 | 1,40 | ALUMÍNIO ANODADO | VENTILAÇÃO + ILUMINAÇÃO (NATURAL) |
| COPA 1 | 12,54 m² | CA20 | 01 | 2,00 | 0,80 | 1,80 | ALUMÍNIO ANODADO | VENTILAÇÃO + ILUMINAÇÃO (NATURAL) |
| ESCADA | 12,58 m² | CA15 | 01 | 0,80 | 0,40 | 1,00 | ALUMÍNIO ANODADO | VENTILAÇÃO + ILUMINAÇÃO (NATURAL) |
| HALL ELEVADOR | 8,34 m² | CA17 | 01 | 2,98 | 2,00 | 0,80 | ALUMÍNIO ANODADO | VENTILAÇÃO + ILUMINAÇÃO (NATURAL) |
| SANITÁRIO PRIVATIVO | 12,54 m² | CA21 | 01 | 1,80 | 0,90 | 1,80 | ALUMÍNIO ANODADO | VENTILAÇÃO + ILUMINAÇÃO (NATURAL) |
| SANITÁRIO FEMININO 5 | 19,03 m² | CA19 | 01 | 2,42 | 1,35 | 1,40 | ALUMÍNIO ANODADO | VENTILAÇÃO + ILUMINAÇÃO (NATURAL) |
| SANITÁRIO MASCULINO 5 | 25,58 m² | CA19 | 01 | 3,42 | 1,35 | 1,40 | ALUMÍNIO ANODADO | VENTILAÇÃO + ILUMINAÇÃO (NATURAL) |
| PRESIDÊNCIA | 55,38 m² | CAOB | 02 | 3,40 | 1,40 | 1,00 | ALUMÍNIO ANODADO | VENTILAÇÃO + ILUMINAÇÃO (NATURAL) |
| AUDITÓRIO | 89,64 m² | CAOB | 02 | 3,40 | 1,40 | 1,00 | ALUMÍNIO ANODADO | VENTILAÇÃO + ILUMINAÇÃO (NATURAL) |
| SALA DE ESPERA | 34,11 m² | CAOB | 01 | 3,40 | 1,40 | 1,00 | ALUMÍNIO ANODADO | VENTILAÇÃO + ILUMINAÇÃO (NATURAL) |
| SALA DE TREINAMENTO | 108,28 m² | CAOB | 04 | 3,40 | 1,40 | 1,00 | ALUMÍNIO ANODADO | VENTILAÇÃO + ILUMINAÇÃO (NATURAL) |
| NO BREAK | 9,89 m² | CAOB | 01 | 3,40 | 1,40 | 1,00 | ALUMÍNIO ANODADO | VENTILAÇÃO + ILUMINAÇÃO (NATURAL) |

NOTAS:

- PARA IMPLANTAÇÃO, VER FOLHA A01/09.
- PARA CORTES E VISTAS INDICADOS, VER FOLHAS A05/09 e A06/09.
- PARA PROJETO DA PORTARIA E CABINES, VER FOLHA F08/09 e F07/09.
- PARA DETALHES DOS SANITÁRIOS, VER FOLHA F08/09 e F09/09.

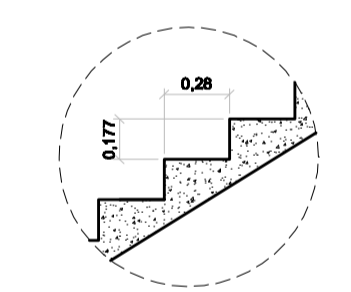

DETALHE ESCADA 6, 7, 8 e 9 SEM ESCALA

| | | | |
|---|--|---|--------------|
| PLANTAS | | PROJ: A04/09 | PLA: PLUMBIA |
| PROCESSO Nº: 7010-8/2008 | | INSCRIÇÃO FISCAL: 27.021.003 | |
| OBRA: CONSTRUÇÃO DE PRÉDIO COMERCIAL | | | |
| PROPRIETÁRIO: HBS PARTICIPAÇÕES LTDA. | | | |
| LOCAL: AV. PAPA JOÃO XXIII Nº3580 - SERTÃOZINHO - MAUÁ - SP | | | |
| ESCALA: 1:125 | | | |
| SITUAÇÃO SEM ESCALA | | DECLARO QUE A APROVAÇÃO DO PROJETO PELA PREFEITURA, NÃO IMPLICA NO RECONHECIMENTO DO DIREITO DE PROPRIEDADE DO TERRENO. | |
| QUADRO DE ÁREAS VER FOLHA A01/09 | | PROPRIETÁRIO HBS PARTICIPAÇÕES LTDA NILSON BONADIO | |
| | | ALVARÁ Nº: _____ EXPEDIDO EM: _____ | |
| | | ASSINATURA DO FUNCIONÁRIO | |