

VISTA 1
ESC.: 1:250

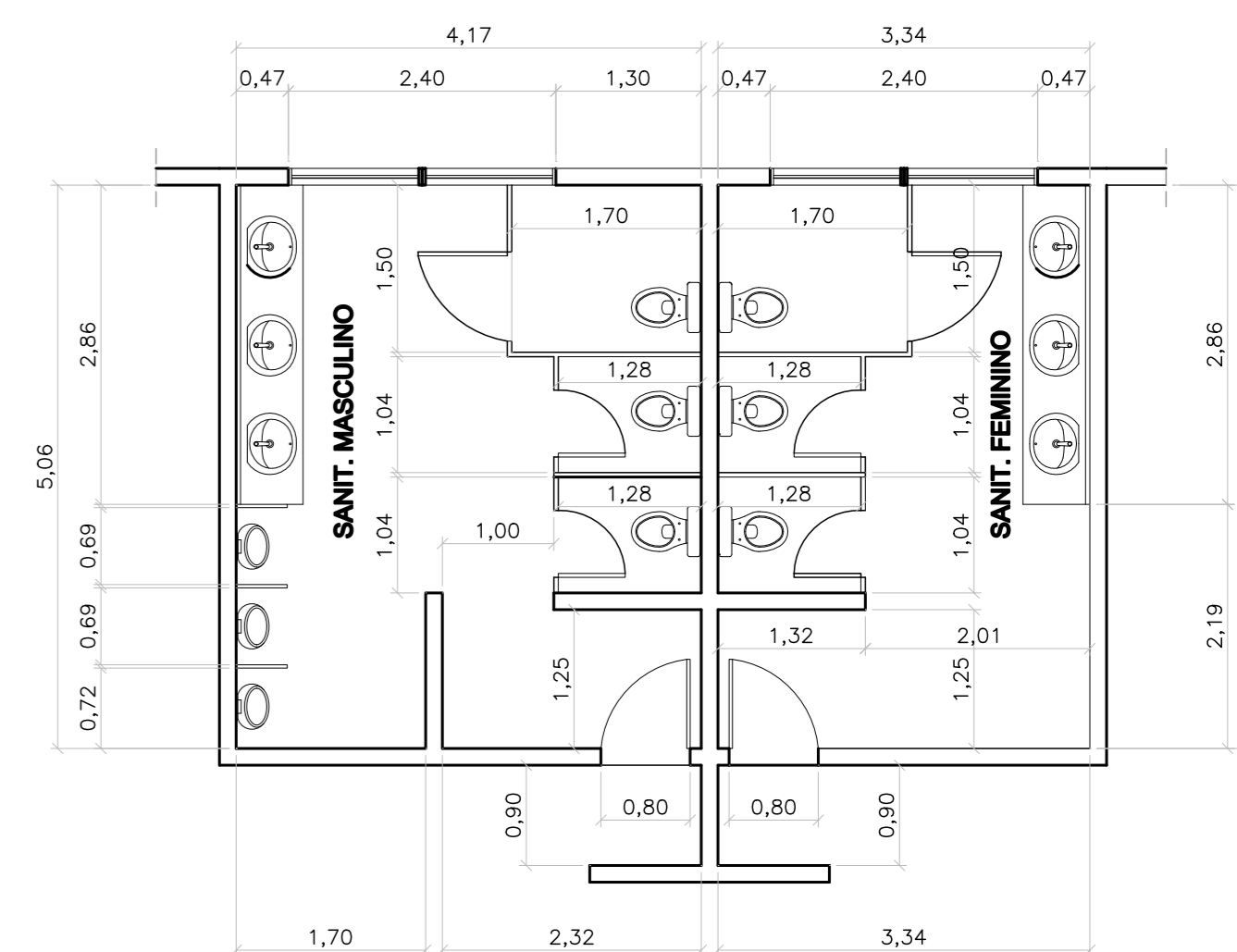

VISTA 2
ESC.: 1:250



DETALHE 4 - Administração
ESCALA: 1:50

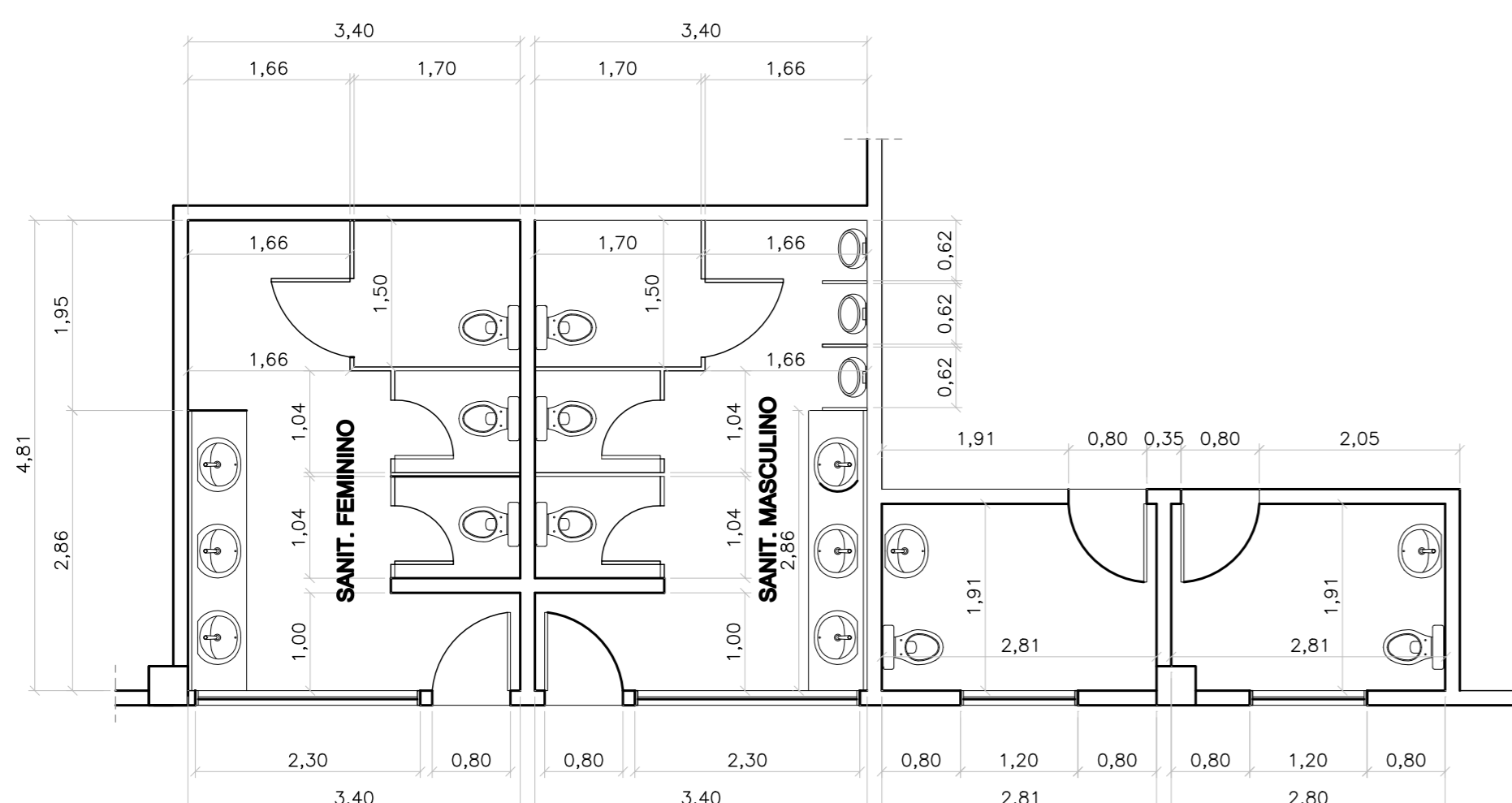

DETALHE 2 - Administração
ESCALA: 1:50

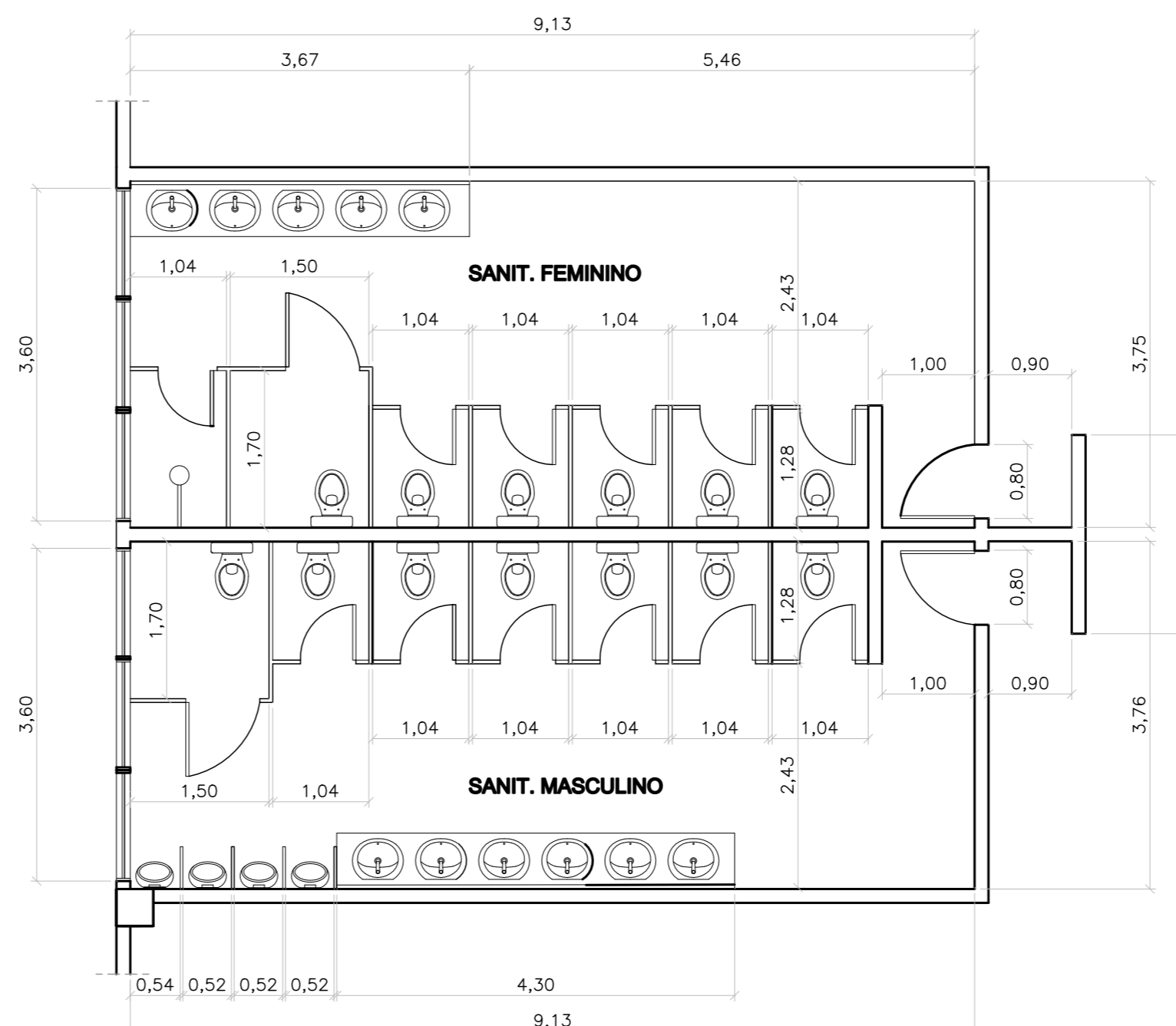

DETALHE 5 - Administração
ESCALA: 1:50

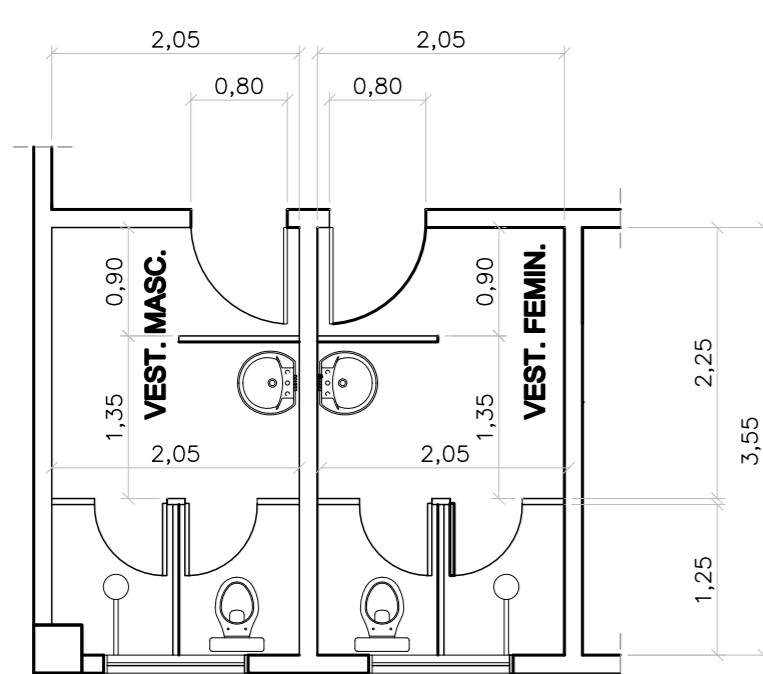

DETALHE 1 - Administração
ESCALA: 1:50

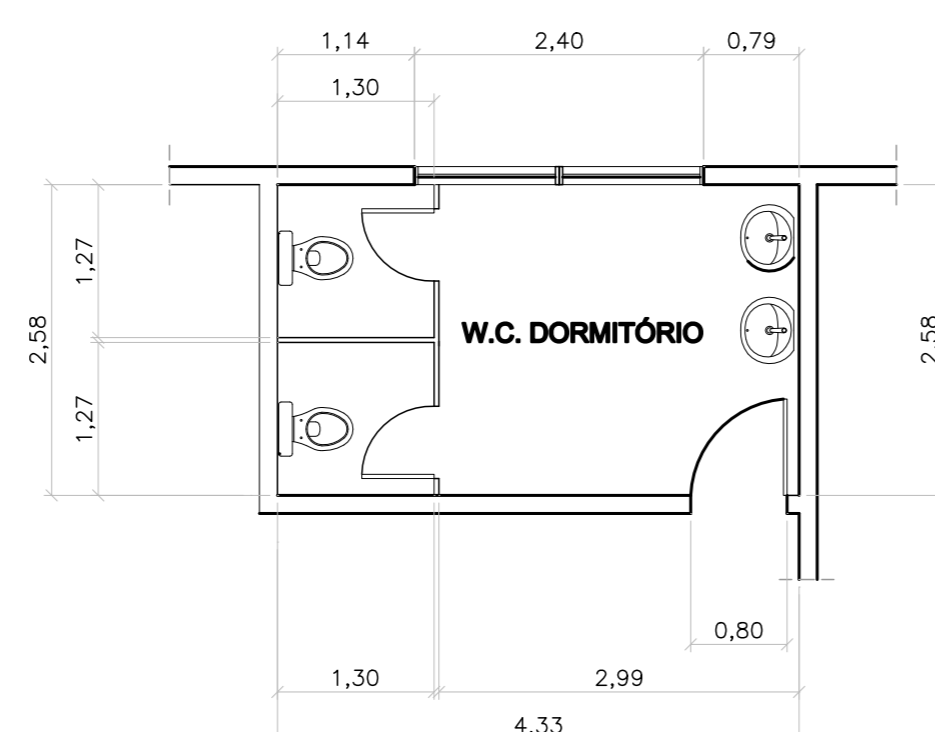

DETALHE 3 - Administração
ESCALA: 1:50

ELEVAÇÕES / DETALHES		PROC.: A06/11
SUBSTITUIÇÃO DE PROJETO		FLS. RUBRICA:
PROCESSO Nº: 10815/2005-6		INSCRIÇÃO FISCAL: 27.021.004
OBRA: CONSTRUÇÃO DE PRÉDIO COMERCIAL (EMPRESA DE TRANSPORTE)		
PROPRIETÁRIO: HBS PARTICIPAÇÕES LTDA.		
LOCAL: AV. PAPA JOÃO XXIII - SERTÃOZINHO - MAUÁ - SP		
ESCALA: INDICADA		
SITUAÇÃO SEM ESCALA		DECLARO QUE A APROVAÇÃO DO PROJETO PELA PREFEITURA, NÃO IMPLICA NO RECONHECIMENTO DO DIREITO DE PROPRIEDADE DO TERRENO.
QUADRO DE ÁREAS		
VER FOLHA A01/11		
ALVARÁ Nº	EXPEDIDO EM:	
ASSINATURA DO FUNCIONÁRIO		